KLAKSVÍKAR KOMMUNA Postboks 2 . FO-710 Klaksvík . Faroe Islands . Tlf. 410000 . Fax. 410001

Klaksvíkar Býráð

Dagfesting: 31.10.2018 kl. 17:30
Málnr.: 16/01208 Gerðabók

Nevndarlimir: Jógvan Skorheim, Signhild V. Johannesen, Gunvá við Keldu, Kristian Eli Zachariasen, Óli M. Lassen, Beinta Klakstein, Tummas J. Lervig, Atli S. Justinussen, Beinir Johannesen, Herfrí J. Sørensen og Steinbjørn O. Jacobsen.

Málsyvirlit		
Til viðgerðar		
106/18	16/00146-9	Dávavirkið - leingjan av leigusáttmála
107/18	17/00148-63	Avseting til minnisvarða - Elinborg Lützen, listakvinna 100 ár - Norðoya Listafelag
108/18	17/00018-33	Nýtsla í mun til játtan, trivnaðarøkið okt. 2018 - flytingar millum kontur
109/18	17/01188-80	Staðseting og kostnaðarmeting - skáli til Fjallafípuna

106/18
16/00146-9 Dávavirkið - leingjan av leigusáttmála

Viðgjørt av	Fundardagur	Málnr.	Váttað
1 Mentanarnevndin	23.10.2018	67/18	
2 Fíggjarnevndin	29.10.2018	100/18	
3 Klaksvíkar Býráð	31.10.2018	106/18	

Frágreiðing um málið:
Tingingar hava verið við leigaran um møguligt minni leigimál og tilsvarandi minni leigugjald – hetta í sambandi við leingjan av verandi leigusáttmála á Dávavirkinum, sum gongur út 1. januar 2019.

Tó eru vit ikki komin á má við at skerja leigumálið

Hildið verður fast við, at:
§5
Leigugjaldið, sum verður goldið tann fyrsta í hvørjum mánað, er kr. 20.000,- + MVG umframt hita og ravmagn.
Fyri ravmagnsútreiðslur rindar leigari sambært serskildum el-mátara.
Hølini verða hitað við hitapumpum, ið verða riknar við ravmagni, tvs. at ongar oljuútreiðslur verða.

Leigarin sigur tó, at tær broytingar, nevndin møguliga ynskir at gera í einum tvey-ára loyngjan av leigusáttmálanum, kunnu altíð gerast í leigutíðini.

Vegna bygging av nýggjum mentanarhúsi, verður mett neyðugt at leingja leigusáttmálan í minsta lagi tvey ár afturat – fram til 1. januar 2021.

Lógargrundarlag:
Kommunu fulltrúin

Fíggjarligar avleiðingar:
Avseting verður at gera til endamálið

Tilmæli:
Mælt verður til at verandi leigusáttmáli við Dávavirkið verður longdur fram til 2021

MeN 23-10-2018
Ein meiriluti, Signhild V. Johannesen, Óli M. Lassen, Gunvá við Keldu og Atli S. Justinussen taka undir við tilmælinum frá umsitingini dagfest 17-10-2018.

Ein minniluti, Beinta Klakstein tekur ikki undir við tilmælinum, men mælir til at virksemið verður í øðrum hølum hjá kommununi og at leigusáttmálin ikki heldur fram.

FíN 29-10-2018
Nevndin tekur undir við meirilutanum í MeN 23-10-2018.

Býráðsins samtykt 31-10-2018
Tilmælið frá FíN 29-10-2018 samtykt við 10 atkvøðum fyri og 1 atkvøðu ímóti, Beinta Klakstein.

107/18
17/00148-63 Avseting til minnisvarða - Elinborg Lützen, listakvinna 100 ár - Norðoya Listafelag

Viðgjørt av	Fundardagur	Málnr.	Váttað
1 Umhvørvis- og Býarskipanarnevndin	22.10.2018	108/18	
2 Mentanarnevndin	23.10.2018	68/18	
3 Fíggjarnevndin	29.10.2018	102/18	
4 Klaksvíkar Býráð	31.10.2018	107/18	

Frágreiðing um málið:
Hetta málið hevur havt sína drúgvu gongd og var til viðgerðar í UBN, MeN og FíN í september-umfarinum 2017, har mettar kostnaðarætlanir vórðu lagdar fyri við neyðugari avseting fyri eygað.

Fyrr hevur verið upp á tal, at býráðið keypir lendið omanfyri Faktorshúsini, men í samráðingum við Fornminnasavnið verður mett skilabest heldur við eini lagaligari leiguavtalu fyri hetta økið. Fornminnasavnið hevur biðið um góðkenning til hesa leiguavtalu frá Føroya Fornminnissavni. M.a. merkir tað, at kommunan kemur at umsita og røkja lundina, har standmyndin stendur.

Standmyndin er umbiðin og skal sum ætlað setast upp áðrenn 26. juli 2019 - 100 ára føðingardagur hjá Elinborg Lützen.
Málið verður tí lagt fyri til áminningar við umbøn um neyðuga avseting at fremja í verki.

Kostnaðir:

1 – Standmynd	Stoyping	kr. 120.000,-
	Grót (granit frá Svøríki)	kr. 150.000,-
	Tilevning og uppseting í DK	kr. 90.000,-
	Flutningur	kr. 40.000,-
	Uppseting í Klaksvík	kr. 70.000,-
	Samsýning listamaður	kr. 130.000,-
		kr. 600.000,-
	Annað ókent	kr. 60.000,-

Býráðið hevur játtað kr. 200.000,- til sjálva stadmyndina, og hevur Norðoya Sparikassi eisini játtað kr. 200.000,-. Eisini hava Atlantic og Norðoya Litbúð játtað kr. 25.000,- hvør til verkætlanina
- Fleiri umsóknir um stuðul eru úti, sum svar ikki er fingið uppá enn.

2 – Lund og lendisarbeiði omanfyri Faktorshúsini – tekniska deild:

5 parkeringsbásar norðanfyri 70 m^2 x kr. 1.500,-	kr.110.000,-
Flísalegging kring standmynd 100 m^2 x kr. 3.000,-	kr. 300.000,-
Trappur frá túninum niðan í lundina	kr. 50.000,-
Ljós í økið	kr. 120.000,-
Gróðurseting av lund/skipan av lendi	kr. 100.000,-
Annað ókent	kr. 100.000,-
	kr. 780.000,-

3 – Afturat hesum verður mett til sjálvt haldið neyðugt at seta av
kr. 60.000,-

Áður gjørdar samtyktir:
UBN 18-09-2017: Nevndin tekur undir við tilmælinum til UBN 7. september 2017.
MeN 19-09-2017: tekur undir við tilmælinum til MeN 7. september 2017.
FíN 26-09-2017: Nevndin tekur undir við UBN 18-09-2017 og MeN 19-09-2017, og at avseting til avdúking av standmynd verður at taka upp seinni.

Lógargrundarlag:
Kommunufulltrúin

Fíggjarligar avleiðingar:
Avseting verður at gera til endamálið.

Tilmæli:
UBN:
Mælt verður til, at peningur verður settur av til endamálið á komandi fíggjarætlan – regulering av lendi, flísalagt veruøki kring standmyndina, trappa, ljós og parkeringsøki norðanvert á økinum omanfyri Faktorshúsini – mettur kostnaður kr. 800.000,-

MeN:
Mælt verður til, at kr. 100.000,- verða settar av á komandi fíggjarætlan, sum stuðul til at ogna sær standmyndina fyri.
Mælt verður til, at av verandi játtan á fíggjarætlanini 2018 “Elinborg Lützen/Trøllanes Gyðja” kr. 200.000 verða játtaðar kr. 100.000,- á konto í Norðoya Sparikassa, “*Verkætlan Elinborg Lützen*”, 9865-3129246.
Rest, góðar kr. 150.000,-, verður verkætlanarbólkurin at útvega frá øðrum stuðulsveitarum.

FíN:
Mælt verður til, at fíggjarnevndin tekur upp til viðgerðar neyðuga avseting á komandi fíggjarætlan at fremja verkætlanina fyri. Lendisarbeiðið, steinsetingar o.a. eigur at byrja tíðliga komandi ár.
Samlaður kostnaður kr. 800.000,-
Í sambandi við sjálva uppsetingina verður mælt til at seta av til haldið – o.u. kr. 60.000,-.

UBN 22-10-2018
Málið verður tikið upp í samband við Temafund II, íløgur 2019. Nevndin ynskir, at økið verður kannað í samstarv við avvarðandi myndugleikar, um grindaskøltarnir í økinum eru varðveitingarverdir.

MeN 23-10-2018
Nevndin tekur undir við tilmælinum frá umsitingini dagfest 10-10-2018.

FíN 29-10-2018
Nevndin tekur undir við tilmælunum frá UBN 22-10-2018 og MeN 23-10-2018 umframt tilmælinum til FíN, dagf. 10-10-2018.

Býráðsins samtykt 31-10-2018
Tilmælið frá FíN 29-10-2018 einmælt samtykt.

108/18
17/00018-33 Nýtslu í mun til játtan, trivnaðarøkið, okt. 2018 - flytingar millum kontur

Viðgjørt av	Fundardagur	Málnr.	Váttað
1 Trivnaðarnevndin Børn og Ung	23.10.2018	42/18	
2 Fíggjarnevndin	29.10.2018	101/18	
3 Klaksvíkar Býráð	31.10.2018	108/18	

Frágreiðing um málið:
Viðfest hesum tilmæli er excel-ark við útgreinaðum tølum fyri væntaðu nýtsluni restina av inniverandi fíggjarári, 2018.

Her niðanfyri er mynd av høvuðstalvuni í nevna arki.

	Núverandi budget 2018	*Tilmæli um flytingar m.k.*	*Dagført budget 2018*	*Bókað nýtsla pr. ult. Sept.*	*Restjáttan pr. ult. Sept.*	*Væntað nýtsla oktober*	*Væntað nýtsla november*	*Væntað nýtsla desember*	*Samlað væntað nýtsla*	*Væntað nýtsla í mun til budget*
HØVUÐSTØL - TRIVNAÐARØKIÐ										

2 + 3 + 4	**TRIVNAÐ ARØKIÐ: RAKSTUR**	**67.360.000**	**0**	**67.360.000**	**48.704.423**	**18.555.577**	**4.722.518**	**4.723.296**	**4.856.518**	**66.594.424**	**665.576**
2	**Almanna- og heilsumál**	**17.287.000**	**0**	**17.287.000**	**12.388.517**	**4.798.483**	**1.407.359**	**1.409.137**	**1.542.359**	**16.747.371**	**439.629**
2202170001	Naina	400.000	-100.000	300.000	0	300.000	0	0	300.000	300.000	0
2202270020	Kommunulæknar	1.206.000	100.000	1.306.000	1.051.880	254.120	116.876	116.876	116.876	1.402.507	-96.507
2202270024	Barnaheilsufrøðingar (pinkubørn)	304.000	0	304.000	160.369	143.631	17.819	17.819	17.819	213.825	90.175
2202270026	Skúlaheilsutænastan	250.000	0	250.000	180.313	69.687	20.035	20.035	20.035	240.417	9.583
2202370028	Skúlatannlæknar	3.826.000	0	3.826.000	2.796.305	1.029.695	351.889	353.667	351.889	3.853.750	-27.750
2211270030	Ymiskur stuðul almanna/heilsu	50.000	0	50.000	45.434	4.566	5.048	5.048	5.048	60.579	-10.579
2211270210	Stuðul innan almanna-& heilsumál	1.850.000	0	1.850.000	1.382.580	467.420	153.176	153.176	153.176	1.842.107	7.893
2211370034	Serflutningsskipanin	268.000	0	268.000	256.445	11.555	26.209	26.209	-138.791	170.072	97.928
2211370040	NR "Námsfrøðiliga ráðgevingin"	2.142.000	0	2.142.000	1.521.773	620.227	161.484	161.484	161.484	2.006.224	135.776
Barnaverndin + Fosturforeldraskipan + Stovnspláss, samanlagt		6.541.000	0	6.541.000	4.742.399	1.798.601	526.933	526.933	526.933	6.323.199	217.801
2217270090	Frípláss	450.000	0	450.000	251.019	98.981	27.891	27.891	27.891	334.692	15.308
3	**Børn og ung**	**40.878.000**	**0**	**40.878.000**	**29.841.437**	**11.036.563**	**2.574.646**	**2.573.646**	**2.573.646**	**41.151.044**	**-273.044**

3241270040	Virkishúsið fyri ung	3.371.000	300.000	3.671.000	3.240.084	430.916	175.325	175.325	175.325	3.766.060	-95.060
3241270045	Ung í arbeiði	641.000	0	641.000	518.055	122.945	0	0	0	641.000	0
3261170001	Dagrøktin	4.856.000	350.000	5.206.000	3.986.018	1.219.982	435.357	435.357	435.357	5.292.089	-86.089
3261170010	Fjallafípan	3.976.000	300.000	4.276.000	3.254.220	1.021.780	373.581	373.581	373.581	4.374.963	-98.963
3261170012	Blákollan	3.416.000	400.000	3.816.000	2.843.018	972.982	354.016	354.016	354.016	3.905.067	-89.067
3261170014	Barnahúsið Margit	5.668.000	150.000	5.818.000	4.318.952	1.499.048	522.703	521.703	521.703	5.885.060	-67.060
3261170016	Dr. Margrethu Barnagarður	9.031.000	0	9.031.000	5.566.276	3.464.724	0	0	0	9.031.000	0
3261170018	Mylnuhúsið	4.825.000	0	4.825.000	3.612.287	1.212.713	428.743	428.743	428.743	4.898.516	-73.516
3261170026	Frítíðarskúlin (Snjalla Bjalla)	3.638.000	-100.000	3.538.000	2.589.635	948.365	294.600	294.600	294.600	3.473.434	64.566
3261170030	Barnaansingfelags	1.456.000	-1.400.000	56.000	-87.108	143.108	-9.679	-9.679	-9.679	-116.144	172.144
4	**Undirvísing**	**9.195.000**	**0**	**9.195.000**	**6.474.469**	**2.720.531**	**740.513**	**740.513**	**740.513**	**8.696.009**	**498.991**
4232270010	Skúlatrøð	3.017.000	-20.000	2.997.000	2.162.889	834.111	240.321	240.321	240.321	2.883.852	113.148
4232270014	Serskúlin Jústabrekka 1	140.000	0	140.000	61.565	78.435	6.841	6.841	6.841	82.087	57.913
4232270016	Skúlin í Árnafirði	20.000	0	20.000	2.685	17.315	298	298	298	3.580	16.420
4232270018	Skúlin í Mikladali og Trøllanesi	165.000	-20.000	145.000	45.226	99.774	5.025	5.025	5.025	60.301	84.699
4232270020	Skúlin Svínoy	61.000	-10.000	51.000	10.312	40.688	1.146	1.146	1.146	13.749	37.251
4232270024	Skúlin á Húsum	0	50.000	50.000	39.376	10.624	4.375	4.375	4.375	52.501	-2.501

4232270032	Reingerð skúlabygningar	2.817.000	0	2.817.000	2.083.207	733.793	231.467	231.467	231.467	2.777.609	39.391
4232270034	Skúlabarnaflutningur & Vistarhald	250.000	0	250.000	100.270	149.730	11.141	11.141	11.141	133.693	116.307
4232270036	Næmingagjald	-850.000	0	-850.000	-509.246	-340.754	-56.583	-56.583	-56.583	-678.995	-171.005
4232270042	Fimleikahallir: END 311215	0	0	0	0	0	0	0	0	0	0
4232270070	Skúlabygningar	3.136.000	0	3.136.000	2.150.421	985.579	260.064	260.064	260.064	2.930.612	205.388
4232270230	Sernám	439.000	0	439.000	327.764	111.236	36.418	36.418	36.418	437.019	1.981
2 + 3 + 4	**TRIVNAÐ ARØKIÐ: ÍLØGUR**	**38.942.000**	**0**	**38.942.000**	**14.228.271**	**24.713.729**	**0**	**0**	**825.000**	**15.053.271**	**23.888.729**
2	**Almanna- og heilsumál**	**0**	**0**	**0**	**9.099**	**-9.099**	**0**	**0**	**0**	**9.099**	**-9.099**
2211370134	Serflutningsskipanin (íløgur)	0	0	0	9.099	-9.099	0	0	0	9.099	-9.099
3	**Børn og ung**	**1.742.000**	**0**	**1.742.000**	**1.624.989**	**117.011**	**0**	**0**	**825.000**	**2.449.989**	**-707.989**
3261170118	Mylnuhúsið / túnið (íløga)	0	0	0	0	0	0	0	0	0	0
3261170132	Barnaansingsfelags (Íløgur)	1.742.000	0	1.742.000	1.624.989	117.011	0	0	825.000	2.449.989	-707.989
4	**Undirvísing**	**37.200.000**	**0**	**37.200.000**	**12.594.183**	**24.605.817**	**0**	**0**	**0**	**12.594.183**	**24.605.817**
4232270112	Nýggjur skúli (Íløga)	37.200.000	0	37.200.000	12.594.183	24.605.817	0	0	0	12.594.183	24.605.817

Sum tað framgongur av høvuðstølunum í hesi talvu, verður í løtuni, samanlagt, roknað við einari minninýtslu á 665.576 kr. innan tann samlaða raksturin á trivnaðarøkinum. Samstundis verður roknað við eini meirnýtslu á 707.989 kr. innan íløgur á trivnaðarøkinum (§ 3, børn og ung), sum kemst av verkætlanini, sum júst er farin í gongd, at samanbinda Fjallafípuna.

Sostatt eru í løtuni møguleikar fyri, at trivnaðarøkið samanlagt fer at halda sínar játtanir, men her má leggjast afturat, at hetta krevur afturhaldni hjá deildum okkara. Vit samskifta í løtuni við deildirnar, eina og eina, til tess at tryggja minst møguliga rakstrarnýtslu restina av árinum, sjálvsagt innan eitt forsvarligt mark.

<u>Tilmæli um flytingar millum kontur:</u>

Sum tað framgongur av høvuðstalvuni í hesum tilmæli, sum verður útgreinað í viðfesta excel-arki, so verður mælt til at gera hesar flytingar millum kontur í inniverandi fíggjarári:

		Núverandi budget 2018	***Tilmæli um flytingar m.k.***	***Dagført budget 2018***
2	**Almanna- og heilsumál – samanlagt:**	**17.287.000**	**0**	**17.287.000**
2202170001	**Naina**	**400.000**	**-100.000**	**300.000**
731000	Flyting til landið	400.000	-100.000	300.000
2202270020	**Kommunulæknar**	**1.206.000**	**100.000**	**1.306.000**
147400	Keyp av tænastum / edv og kunningartøkni	175.000	50.000	225.000
165100	Umvæl.& viðl.útr., bygningar Bygningar	40.000	50.000	90.000
3	**Børn og ung – samanlagt:**	**40.878.000**	**0**	**40.878.000**
3241270040	**Virkishúsið fyri ung**	**3.371.000**	**300.000**	**3.671.000**
111000	Løn, mánaðarlønt	1.416.000	300.000	1.716.000
3261170001	**Dagrøktin**	**4.856.000**	**350.000**	**5.206.000**
111000	Løn, mánaðarlønt	3.630.000	350.000	3.980.000
3261170010	**Fjallafípan**	**3.976.000**	**300.000**	**4.276.000**
111000	Løn, mánaðarlønt	3.075.000	300.000	3375000
3261170012	**Blákollan**	**3.416.000**	**400.000**	**3.816.000**
111000	Løn, mánaðarlønt	2.440.000	400.000	2840000
3261170014	**Barnahúsið Margit**	**5.668.000**	**150.000**	**5.818.000**
111000	Løn, mánaðarlønt	4.825.000	150.000	4975000
3261170026	**Frítíðarskúlin (Snjalla Bjalla)**	**3.638.000**	**-100.000**	**3.538.000**
111000	Løn, mánaðarlønt	3.144.000	-100.000	3044000
3261170030	**Barnaansing felags**	**1.456.000**	**-1.400.000**	**56.000**
111000	Løn, mánaðarlønt	700.000	-700.000	0
165100	Umvæl.& viðl.útr., bygningar Bygningar	640.000	-600.000	40.000

524000	Tilskot til einstaklingar undir sosialum skipanum	550.000	-100.000	450.000
4	**Undirvísing – samanlagt:**	**9.195.000**	**0**	**9.195.000**
42322700 10	**Skúlatrøð**	**3.017.000**	**-20.000**	**2.997.000**
141200	Ferðing og flutningur, onnur	200.000	-10.000	190000
146926	Skrivstovulutir Vør.keyp	40.000	-10.000	30000
42322700 18	**Skúlin í Mikladali og Trøllanesi**	**165.000**	**-20.000**	**145.000**
165100	Umvæl.& viðl.útr., bygningar Bygningar	20.000	-10.000	10.000
196000	Tilskot og endurgjald til næmingar	24.000	-10.000	14.000
42322700 20	**Skúlin Svínoy**	**61.000**	**-10.000**	**51.000**
146928	Undirvísingartilfar Vør.keyp	10.000	-10.000	0
42322700 24	**Skúlin á Húsum, Kalsoy**	**0**	**50.000**	**50.000**
144100	Orkukeyp - el	0	15.000	15000
146916	Amboð og útgerð- Vør.keyp kostnaður minni enn kr. 15.000,-	0	5.000	5000
146928	Undirvísingartilfar Vør.keyp	0	25.000	25000
147000	Telefon nýtsla	0	2.000	2000
751100	Keyps-mvg	0	12.000	12000
759800	Endurrindan av keyps-mvg kommunur	0	-9.000	-9000

Lógargrundarlag:
Kommunustýrislógin ásetur í § 41, at kommunustýrið hevur játtanarmyndugleikan. Ikki kann verða farið undir eitt arbeiði, fyrr enn neyðug játtan er tøk.

Fíggjarligar avleiðingar:
Sí yvirlit og viðmerkingar omanfyri.

Tilmæli:
Vísandi til omanfyristandandi og viðfestu frágreiðing og talvur, verður mælt til at gera tær í hesum tilmæli uppsettu flytingar millum kontur innan raksturin á trivnaðarøkinum, sum samanlagt eru útreiðsluneutralar fyri hvønn høvuðskontubólk sær.

TrN B&U 23-10-2018
Málið verið til kunning.

FíN 29-10-2018
Nevndin tekur undir við tilmælinum, dagf. 17-10-2018.

Býráðsins samtykt 31-10-2018
Tilmælið frá FíN 29-10-2018 eimælt samtykt.

109/18
17/01188-80 Staðseting og kostnaðarmeting - skáli til Fjallafípuna

Viðgjørt av	Fundardagur	Málnr.	Váttað
1 Ferðslunevndin	24.10.2018	K-4/18	
2 Umhvørvis- og Býarskipanarnevndin	22.10.2018	102/18	
3 Trivnaðarnevndin Børn og Ung	23.10.2018	43/18	
4 Fíggjarnevndin	29.10.2018	104/18	
5 Klaksvíkar Býráð	31.10.2018	109/18	
6 Klaksvíkar Býráð	22.11.2018		

Frágreiðing um málið:
Trivnaðardeildin hevur ráðført seg við Teknisku umsiting um staðseting av nýggjum skála til Fjallafípuna. Tekniska Fyrisiting hevur gjørt 3 ymisk uppskot til staðseting og kostnaðarmeting av sama.

Leiðari í Fjallafípuni, hevur eisini luttikið í tilgongdini, og vit hava tí fingið góða vitan um, hvørjar ferðsluligar avbjóðingar kunnu væntast, tá 80-90 bilar skulu koyra oman og niðan brekkuna til Fjallafípuna, sum er einsporað og uttan gongubreyt. Atkoma og parkering er tí eisini ein týðandi partur av málinum. Parkeringsøkið, sum ætlanin leggur upp til, rúmar uml. 20 akfør og kann verða nýtt í øðrum sambandi, t.d jarðaferðir.

Luftfoto av økinum við uppskot til staðseting:

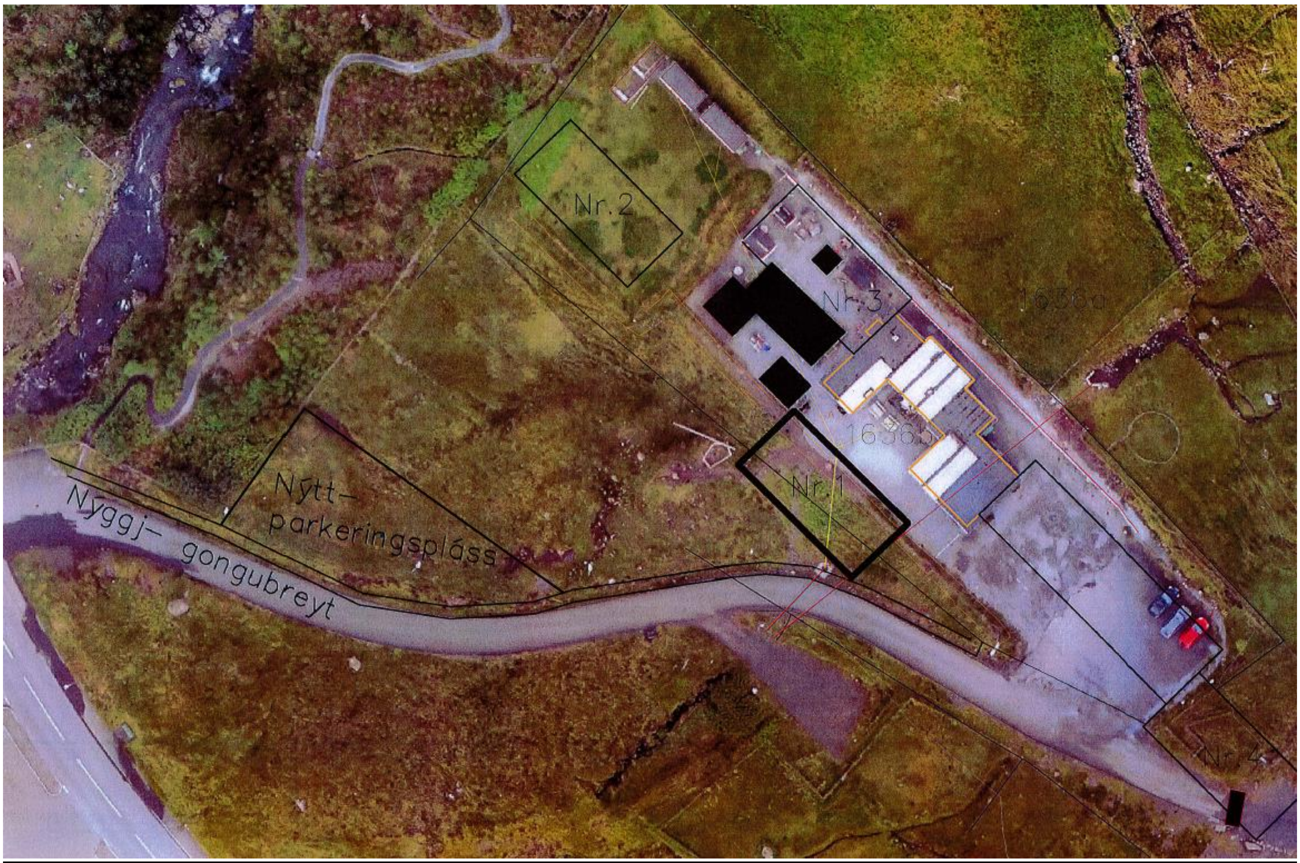

Semja er um, at uppskot nr. 1 er tann staðsetingin, sum hóvar øllum best. Tá eru fleiri atlit tikin við í avgerðina:

- Samband við verandi bygningar
- Námsfrøðilig atlit í mun til spæliøki og
- Ferðslutrygdarlig atlit.

Uppskot 1 gevur eisini møguleika til kjallara vegna lendismunin, sum er har.

Kostnaðarmeting: Klaksvík tann 09-10-2018

Uppskot til Nýggjar- Skálar til „FJALLAFÌPAN“ Sí tekning.

Niðanfyri eru:
*ein kostnaðarmeting av nýggjum parkeringsøki, íroknað gongubreyt, og
*ein kostnaðarmeting fyri nýggju skálarnar, ein fyri hvørja staðseting.
Uppseting og keyp av skálum er ikki íroknað hesar kostnaðarmetingar, bert grevstur og fundament v.m.

Nýtt P-Øki til uml. 20 akfør íroknað gongubreyt og el-steyrar:

- Avgrevstur, planering, kantar og asfalterin iroknað el-steyrar……..**kr. 669.000,00 u/mvg**
  Kr. 836.250,00 íroknað mvg

Skáli, staðseting nr. 1:

- Avgrevstur, planera, uppfylla og hampa lendi……………………..kr. 200.000,00
- 55 m3 á 10.000,-Grund at stoypa (Kjallari) undir Skála nr.1……...kr. 550.000,00
- Vindeygu hurðrar íroknað montering……………………………....kr. 225.000,00
- Flytan av rottanga o.a. viðv. Kloakkering av bygninginum………..kr. 80.000,00
- El- arbeiði mett……………………………………………………...kr. 100.000,00
- Ókent 15% av 1.155000,00…………………………………………kr. 173.250,00
- Samantalt…………………………………………………………...**kr. 1.328.250,00 u/mvg**
  Kr. 1.660.302,00 íroknað mvg

Skáli, staðseting nr. 2:

- Avgrevstur, planera, uppfylla og hampa lendi……………………….kr. 300.000,00
- Neyðugt er at etablera ein arbeiðsveg fyri at koma fram at økinum kr. 200.000,00
- At stoypa randfundament og vegg undir skálum, íroknað stálbj……..kr. 350.000,00
- Regn og spilluvatn leiðingar at veita og útleggja……………………..kr. 80.000,00
- El- arbeiði mett……………………………………………………..kr. 70.000,00
- Ókent 15% av 1.000000,00………………………………………...kr. 150.000,00
- Samantalt…………………………………………………………..**kr. 1.150.000,00 u/mvg**
  Kr. 1.437.000,00 íroknað mvg

Skáli, staðseting nr. 3

- Avriggað verandi spælipláss og etablera nýtt í øki 2 stødd 500 m2…kr. 400.000,00
- 300 m3 Avgrevstur, planera, uppfylling og hampa lendi …………….kr. 100.000,00
- At stoypa randfundamentir, punktfundamentir og stálarbeiði………...kr. 350.000,00
- Regn og spilluvatn leiðingar at veita og útleggja…………………….. kr. 60.000,00
- El- arbeiði mett……………………………………………………….. kr. 50.000,00
- Ókent 15% av 960.000,00…………………………………………..kr. 144.000,00
- Samantalt…………………………………………………………...**kr.1.104.000,00 u/mvg**
  Kr.1.380.000,00 íroknað mvg

Lógargrundarlag:
Dagstovnalógin ásetur, at tað er ábyrgd kommununnar at útvega tilboð um barnaansing í nøktandi kørmum.

Fíggjarligar avleiðingar:

Postboks 2 . FO-710 Klaksvík . Faroe Islands . Tlf. 410000 . Fax. 410001

Íløgan:		**u/mvg**	v/mvg		
Skálar		**1.300.000**	1.625.000		
flutning. o.a.		**350.000**	350.000		
Uppskot 1		**1.328.250**	1.660.302		
Parkering/gongubreyt		**669.000**	836.250		
Innbúgv		**175.000**	218.750		
Tilsamans		**3.822.250**	4.690.302		

Rakstur verður at fíggja soleiðis:
Til at fíggja raksturin verður flyting millum rakstrarstøðini *Mylnuhúsið – Fjallafípan* framd, tá Gerðastova við 16 plássum verður niðurløgd. Við víðkanini av Fjallafípuni fáast 4 eyka barnagarðspláss, sum kosta umleið 60.000 kr. pr. pláss um árið. Sparingin í leigugjaldi fyri Gerðastovu á 60.000 kr. fíggjar eitt eyka pláss, og er tí tørvur á upphædd til rakstur til 3 barnagarðspláss á 60.000.

Restar í til rakstur: 180.000 kr.

Tilmæli:
Mælt verður til, at staðsetingin verður sambært uppskot 1, og at íløgukostnaðurin verður at fíggja í 2019. Harumframt verða eisini 4 eyka barnagarðspláss, sum hava ein kostnað á 180.000 kr., til rakstur.

FeN 24-10-2018
Málið verið til kunning.

UBN 22-10-2018
Nevndin tekur undir við staðseting 1 og verður tann fíggjarligi parturin viðgjørdur á Temafundi II, íløgukarmur.

B&U 23-10-2018
Atli S. Justinussen luttók ikki í viðgerðini vegna ógegni.
Nevndin tekur undir við UBN 22.10.18.

FíN 29-10-2018
Nevndin tekur undir við UBN 22-10-2018 og B&U 23-10-2018.

Býráðsins samtykt 31-10-2018
Atli S. Justinussen metti seg ógegnigan at viðgera málið. Atkvøtt varð um gegnisspurningin. Samtykt, at Atli S. Justinussen ikki er ógegnigur at viðgera málið við 6 atkvøðum fyri (Jógvan Skorheim, Signhild V. Johannesen, Tummas J. Lervig, Kristian Eli Zachariasen, Óli M. Lassen og Beinta Klakstein) og 5 atkvøðum ímóti (Gunvá við Keldu, Atli S. Justinussen, Beinir Johannesen, Herfrí J. Sørensen og Steinbjørn O. Jacobsen).

Tilmælið frá FíN 29-10-2018 einmælt samtykt.