klaksvíkar kommuna

Økisásetingar - B

<table>
<tr><td>Vinnuøki</td><td colspan="2">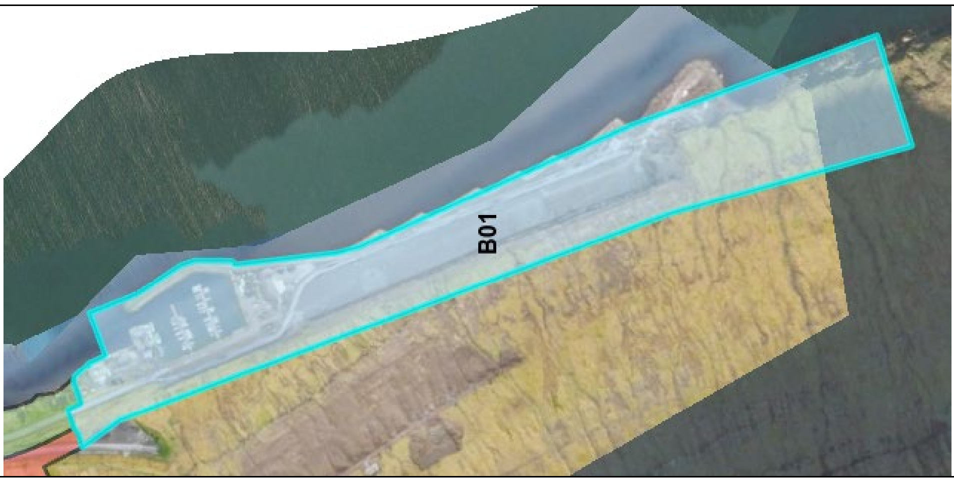
</td></tr>
<tr><td>Øki nr. og stað</td><td colspan="2">B1
Borðoyarvík – bátahylurin og úteftir</td></tr>
<tr><td rowspan="4">Slag av virksemi</td><td>~~Umhvørvistyngjandi~~</td><td>~~Ja,~~</td></tr>
<tr><td>~~Ikki umhvørvistyngjandi~~</td><td>~~Ja , íroknað smábátahavn og møguleika fyri~~ undirvísing í samband við vinnuendamál [*flutt]</td></tr>
<tr><td>Vinna</td><td>Vinnu- og handverkvirkir, smiðjur, goymslur og tílíkt og til tænastuvirksemi, ið hevur samband við hesi.

Smábátahavn og fiskiskap- og tænastuvirksemi, ið hevur samband við hesi

Undirvísing í samband við vinnuendamál*</td></tr>
<tr><td>Umhvørvisflokking</td><td>Frá 1-3 til og við bátahylin
Frá suðurendanum á bátahylinum og suðureftir 1-5</td></tr>
<tr><td rowspan="3">Byggingin</td><td>Grundøkjavídd (í minsta lagi)</td><td>700 m^2</td></tr>
<tr><td>Ábygging (í mesta lagi)</td><td>70% av samlaða økinum</td></tr>
<tr><td>Bygningshædd í mun til miðaljørðildi (í mesta lagi)</td><td>13 m
Frá suðurenda á bátahylinum og suðureftir: 17 m</td></tr>
</table>

Yvirlitskort hjá Klaksvíkar kommunu er talgilt GIS-kort og er at finna á heimsíðu kommunurnar.
Sí Almenna ásetingartekstin fyri aðrar ásetingar t.d. almennar ásetingar, vegbreidd, útstykking o.a.

	Byggilinja til mark	~~*Sambært kortskjali 1, annars í minsta lagi 2,50 m. (Ásetingarnar á kortinum skulu takast framum tekstin, sum bert skal brúkast, í teimum førum, har upplýsingarnar íkki eru at finna á kortinum)*~~ *Sambært Yvirlitskort hjá Klaksvíkar kommunu, annars í minsta lagi 2,50 m* *Bygging skal ikki verða sett nærri bryggjutromunum enn 10 m, annars sambært meting frá byggivaldinum*
	Byggilinja til veg	~~*Sambært kortskjali 1, annars í minsta lagi 3,0 m frá býlingavegi, og 5,0 m frá ferðsluvegi . (Ásetingarnar á kortinum skulu takast framum tekstin, sum bert skal brúkast, í teimum førum, har upplýsingarnar íkki eru at finna á kortinum*~~ *Sambært almenna ásetingartekstinum fyri Klaksvíkar kommunu og vegleiðandi byggilinjur á Yvirlitskort hjá Klaksvíkar kommunu*
~~Fríøkir~~	~~Fríøki (í minsta lagi)~~	
Ferðsla og parkering	Vegir	*Yvirlitskort hjá Klaksvíkar kommunu*
	Parkeringskrav	~~Í minsta lagi 1 bilstøðil pr. 40 m^2 ábygd grundvídd, annars sambært meting frá~~ ~~byggivaldinum alt eftir hvat slag av virksemi talan er um~~ *Víst verður til eina og hvørja tíð galdandi bygningskunngerð*

Yvirlitskort hjá Klaksvíkar kommunu er talgilt GIS-kort og er at finna á heimsíðu kommunurnar.
Sí Almenna ásetingartekstin fyri aðrar ásetingar t.d. almennar ásetingar, vegbreidd, útstykking o.a.

<table>
<tr><td>Vinnuøki</td><td colspan="2">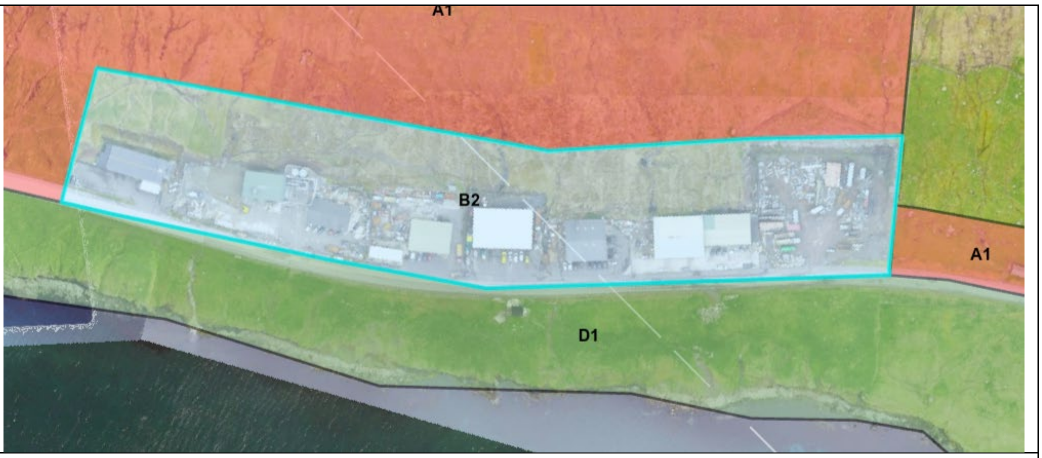
</td></tr>
<tr><td>Øki nr. og stað</td><td colspan="2">B2
Skarðhamar</td></tr>
<tr><td rowspan="4">Slag av virksemi</td><td>~~Umhvørvistyngjandi~~</td><td>~~nei~~</td></tr>
<tr><td>~~Ikki umhvørvistyngjandi~~</td><td>~~ja~~</td></tr>
<tr><td>Vinna</td><td>Vinnu- og handverkvirkir, smiðjur, goymslur og tílíkt og til tænastuvirksemi, ið hevur samband við hesi.</td></tr>
<tr><td>Umhvørvisflokking</td><td>2-5</td></tr>
<tr><td rowspan="5">byggingin</td><td>Grundøkjavídd
(í minsta lagi)</td><td>1000 m^2</td></tr>
<tr><td>Ábygging (í mesta lagi)</td><td>50%</td></tr>
<tr><td>Bygningshædd í mun til miðaljørðildi (í mesta lagi)</td><td>13 m</td></tr>
<tr><td>Byggilinja til mark</td><td>~~Sambært kortskjali 1, annars í minsta lagi 2,50 m. (Ásetingarnar á kortinum skulu takast framum tekstin, sum bert skal brúkast, í teimum førum, har upplýsingarnar íkki eru at finna á kortinum)~~

Sambært Yvirlitskort hjá Klaksvíkar kommunu, annars í minsta lagi 2,50 m</td></tr>
<tr><td>Byggilinja til veg</td><td>~~Sambært kortskjali 1,~~

Sambært almenna ásetingartekstinum fyri Klaksvíkar kommunu og vegleiðandi byggilinjur á Yvirlitskort hjá Klaksvíkar kommunu og samsvarandi krøvum til bygging framvið landsveg (Landverk)</td></tr>
<tr><td>~~Fríøkir~~</td><td>~~Fríøki
(í minsta lagi)~~</td><td></td></tr>
</table>

Yvirlitskort hjá Klaksvíkar kommunu er talgilt GIS-kort og er at finna á heimsíðu kommunurnar.
Sí Almenna ásetingartekstin fyri aðrar ásetingar t.d. almennar ásetingar, vegbreidd, útstykking o.a.

Ferðsla og parkering	Vegir	*Yvirlitskort hjá Klaksvíkar kommunu*
	Parkeringskrav	~~Í minsta lagi 1 bilstøðil pr. 40 m² ábygd grundvídd, annars sambært meting frá byggivaldinum alt eftir hvat slag av virksemi talan er um~~ *Víst verður til eina og hvørja tíð galdandi bygningskunngerð*

Yvirlitskort hjá Klaksvíkar kommunu er talgilt GIS-kort og er at finna á heimsíðu kommunurnar.
Sí Almenna ásetingartekstin fyri aðrar ásetingar t.d. almennar ásetingar, vegbreidd, útstykking o.a.

<table>
<tr><td>Vinnuøki</td><td colspan="2">
</td></tr>
<tr><td>Øki nr. og stað</td><td colspan="2">B3
Klingrugarður</td></tr>
<tr><td rowspan="4">Slag av virksemi</td><td>~~Umhvørvistyngjandi~~</td><td>~~nei~~</td></tr>
<tr><td>~~Ikki umhvørvistyngjandi~~</td><td>~~ja~~</td></tr>
<tr><td>Vinnu</td><td>Smáídna, skrivstovu, stovnar- handils- og tænastuvirksem

Vinnu- og handverkvirki, smiðjur, goymslur og tílíkt og til tænastuvirksemi, ið hevur samband við hesi.</td></tr>
<tr><td>Umhvørvisflokking</td><td>1-3</td></tr>
<tr><td rowspan="4">byggingin</td><td>Grundøkjavídd (í minsta lagi)</td><td>1000 m^2</td></tr>
<tr><td>Ábygging (í mesta lagi)</td><td>50%</td></tr>
<tr><td>Bygningshædd í mun til miðaljørðildi (í mesta lagi)</td><td>13 m</td></tr>
<tr><td>Byggilinja til mark</td><td>~~Sambært kortskjali 1, annars í minsta lagi 2,50 m. (Ásetingarnar á kortinum skulu takast framum tekstin, sum bert skal brúkast, í teimum førum, har upplýsingarnar íkki eru at finna á kortinum)~~

Sambært Yvirlitskort hjá Klaksvíkar kommunu, annars í minsta lagi 2,50 m</td></tr>
</table>

Yvirlitskort hjá Klaksvíkar kommunu er talgilt GIS-kort og er at finna á heimsíðu kommunurnar.
Sí Almenna ásetingartekstin fyri aðrar ásetingar t.d. almennar ásetingar, vegbreidd, útstykking o.a.

	Byggilinja til veg	Sambært almenna ásetingartekstinum fyri Klaksvíkar kommunu og vegleiðandi byggilinjur á Yvirlitskort hjá Klaksvíkar kommunu og samsvarandi krøvum til bygging framvið landsveg (Landverk) ~~Sambært kortskjali 1, (7 m frá kommunalum vegi og 15 m frá vegmiðju av landsvegi)~~
Fríøkir	Fríøki (í minsta lagi)	
Ferðsla og parkering	Vegir	Yvirlitskort hjá Klaksvíkar kommunu
	Parkeringskrav	~~Í minsta lagi 1 bilstøðil pr. 40 m^2 ábygd grundvídd, annars sambært meting frá byggivaldinum alt eftir hvat slag av virksemi talan er um~~ Víst verður til eina og hvørja tíð galdandi bygningskunngerð

Yvirlitskort hjá Klaksvíkar kommunu er talgilt GIS-kort og er at finna á heimsíðu kommunurnar.
Sí Almenna ásetingartekstin fyri aðrar ásetingar t.d. almennar ásetingar, vegbreidd, útstykking o.a.

Vinnuøki		
Øki nr. og stað	B4 Eystanfyri Klaksvíksveg	
Slag av virksemi	~~Umhvørvistyngjandi~~	~~nei~~
	~~Ikki umhvørvistyngjandi~~	~~Ja~~
	Vinnu	Bryggjarí, goymsla og til tænastuvirksemi, ið hevur samband við hesi
	Umhvørvisflokkin	4
byggingin	Grundøkjavídd (í minsta lagi)	2000 m^2
	Ábygging (í mesta lagi)	50%, tó ikki suðurum verandi rampu, og í mesta lagi 10 m eysturum verandi virkisbygning
	Bygningshædd í mun til miðaljørðildi (í mesta lagi)	11 m í mun til veghædd á Klaksvíkvegi
	Byggilinja til mark	*Sambært kortskjali 1, annars í minsta lagi 2,50 m. (Ásetingarnar á kortinum skulu takast framum tekstin, sum bert skal brúkast, í teimum førum, har upplýsingarnar íkki eru at finna á kortinum)* *Sambært Yvirlitskort hjá Klaksvíkar kommunu, annars í minsta lagi 2,50 m*

Yvirlitskort hjá Klaksvíkar kommunu er talgilt GIS-kort og er at finna á heimsíðu kommunurnar.
Sí Almenna ásetingartekstin fyri aðrar ásetingar t.d. almennar ásetingar, vegbreidd, útstykking o.a.

	Byggilinja til veg	~~*Sambært kortskjali 1, annars í minsta lagi 3,0 m frá býlingavegi, og 5,0 m frá ferðsluvegi .*~~ *(Ásetingarnar á kortinum skulu takast framum tekstin, sum bert skal brúkast, í teimum førum, har upplýsingarnar íkki eru at finna á kortinum* *Sambært almenna ásetingartekstinum fyri Klaksvíkar kommunu og vegleiðandi byggilinjur á Yvirlitskort hjá Klaksvíkar kommunu*
~~*Fríøkir*~~	~~Fríøki~~ ~~(í minsta lagi)~~	
Ferðsla og parkering	Vegir	*Yvirlitskort hjá Klaksvíkar kommunu*
	Parkeringskrav	~~Í minsta lagi 1 bilstøðil pr. 40 m^2 ábygd grundvídd, annars sambært meting frá byggivaldinum alt eftir hvat slag av virksemi talan er um~~ *Víst verður til eina og hvørja tíð galdandi bygningskunngerð*

Yvirlitskort hjá Klaksvíkar kommunu er talgilt GIS-kort og er at finna á heimsíðu kommunurnar.
Sí Almenna ásetingartekstin fyri aðrar ásetingar t.d. almennar ásetingar, vegbreidd, útstykking o.a.

Vinnu- og mentunnar-øki		
økið: nr og stað	B5 Sunnanfyri Stóru	
Slag av virksemi:	Umhvørvistyngjandi	nei
	Ikki umhvørvistyngjandi	~~Ja, alt slag av ikki umhvørvistyngjandi vinnu, herundir undirhaldsvinnu, so sum dansur og líknandi~~
	Vinna	Vinnuvirki, handverk, smiðjur, goymslur og tílíkt og til tænastuvirksemi, ið hevur samband við hesi
	Mentan	Mentan í trá við virksemi í økinum
	Umhvørvisflokking	1-3
Byggingin:	Grundøkjavídd (í minsta lagi)	700 m^2
	Ábygging (í mesta lagi)	50 %
	Bygningshædd frá bryggjukanti (í mesta lagi)	13 m
	Byggilinja til mark	~~*Sambært kortskjali 1, annars í minsta lagi 2,50 m. (Ásetingarnar á kortinum skulu takast framum tekstin, sum bert skal brúkast, í teimum førum, har upplýsingarnar íkki eru at finna á kortinum)*~~ *Sambært Yvirlitskort hjá Klaksvíkar kommunu, annars í minsta lagi 2,50 m*

Yvirlitskort hjá Klaksvíkar kommunu er talgilt GIS-kort og er at finna á heimsíðu kommunurnar.
Sí Almenna ásetingartekstin fyri aðrar ásetingar t.d. almennar ásetingar, vegbreidd, útstykking o.a.

	Byggilinja til veg	~~Sambært kortskjali 1, annars í minsta lagi 3,0m fra býlingavegi og 5,0 m frá ferðsluvegi.~~ ~~(Ásetingar á kortinum skulu takast framum tekstin, sum bert skal brúkast í teimum førum, har upplýsingarnir ikki eru at finna á kortinum~~ *Sambært almenna ásetingartekstinum fyri Klaksvíkar kommunu og vegleiðandi byggilinjur á Yvirlitskort hjá Klaksvíkar kommunu*
~~*Fríøkir:*~~	~~Fríøki (í minsta lagi)~~	~~-~~
Ferðsla og parkering:	~~Parkeringskrav~~ Vegir	*Yvirlitskort hjá Klaksvíkar kommunu*
	Parkeringskrav ~~á egnum øki~~	~~Í minsta lagi 1 bilstøðil pr. 40 m^2 ábygd grundvídd, annars sambært meting frá byggivaldinum alt eftir hvat slag av virksemi, talan er um~~ *Víst verður til eina og hvørja tíð galdandi bygningskunngerð*

Yvirlitskort hjá Klaksvíkar kommunu er talgilt GIS-kort og er at finna á heimsíðu kommunurnar.
Sí Almenna ásetingartekstin fyri aðrar ásetingar t.d. almennar ásetingar, vegbreidd, útstykking o.a.

Vinnu- og mentunnar øki		
Øki nr. og stað	B6 Havnaøkið norðanfyri Stóru Kei	
Slag av virksemi	~~Umhvørvistyngjandi~~	~~nei~~
	~~Ikki umhvørvistyngjandi~~	~~ja~~
	Vinna	Vinnuvirki, handverk, smiðjur, goymslur og tílíkt og til tænastuvirksemi, ið hevur samband við hesi.
	Siðsøga	Býlingurin í Klaksvíksgarðinum (svart skravera)
	Umhvørvisflokking	1-4
byggingin	Grundøkjavídd (í minsta lagi)	1000 m^2
	Ábygging (í mesta lagi)	60% av tí samlaða økinum Økið skravera: Fult bygt - Varðveitingarvert
	Bygningshædd í mun til bryggjuhædd (í mesta lagi)	13 m

Yvirlitskort hjá Klaksvíkar kommunu er talgilt GIS-kort og er at finna á heimsíðu kommunurnar.
Sí Almenna ásetingartekstin fyri aðrar ásetingar t.d. almennar ásetingar, vegbreidd, útstykking o.a.

	Byggilinja til mark	~~*Sambært kortskjali 1, annars í minsta lagi 2,50 m. (Ásetingarnar á kortinum skulu takast framum tekstin, sum bert skal brúkast, í teimum førum, har upplýsingarnar íkki eru at finna á kortinum)*~~ *Sambært Yvirlitskort hjá Klaksvíkar kommunu, annars í minsta lagi 2,50 m* *Bygging skal ikki verða sett nærri bryggjutromunum enn 10 m, annars sambært meting frá byggivaldinum*
	Byggilinja til veg	~~*Sambært kortskjali 1, annars í minsta lagi 3,0 m frá býlingavegi, og 5,0 m frá ferðsluvegi . (Ásetingarnar á kortinum skulu takast framum tekstin, sum bert skal brúkast, í teimum førum, har upplýsingarnar íkki eru at finna á kortinum*~~ *Sambært almenna ásetingartekstinum fyri Klaksvíkar kommunu og vegleiðandi byggilinjur á Yvirlitskort hjá Klaksvíkar kommunu*
~~*Fríøkir*~~	~~Fríøki (í minsta lagi)~~	
Ferðsla og parkering	Vegir	*Yvirlitskort hjá Klaksvíkar kommunu*
	Parkeringskrav	~~Í minsta lagi 1 bilstøðil pr. 40 m^2 ábygd grundvídd, annars sambært meting frá byggivaldinum alt eftir hvat slag av virksemi talan er um~~ *Víst verður til eina og hvørja tíð galdandi bygningskunngerð*

Yvirlitskort hjá Klaksvíkar kommunu er talgilt GIS-kort og er at finna á heimsíðu kommunurnar.
Sí Almenna ásetingartekstin fyri aðrar ásetingar t.d. almennar ásetingar, vegbreidd, útstykking o.a.

Vinnuøki	Gul linja: Regulering í økismark. Gul linjan vísir verandi mark. 	
Øki nr. og stað	B7 Á Stongunum	
Slag av virksemi	~~Umhvørvistyngjandi~~	~~Nei~~
	~~Ikki umhvørvistyngjandi~~	~~Ja~~
	Vinna	Egningaskúrar og tænastuvirksemi, ið hevur samband við hetta Bátahavn og fiskiskap- og tænastuvirksemi, ið hevur samband við hesi
	Umhvørvisflokking	2
byggingin	Grundøkjavídd (í minsta lagi)	40 m² (egningaskúrur)
	Ábygging (í mesta lagi)	100% fyri hvønn einstakan matrikul (egningaskúr) 50% tað samlaða øki
	Bygningshædd í mun til miðaljørðildi (í mesta lagi)	Fyri einstakar fríttstandandi ella samanbygdar egningarskúrar: 5,0 m Fyri felagsbygning í meir enn einari hædd: ájavnt við verandi "Bollafabrik"

Yvirlitskort hjá Klaksvíkar kommunu er talgilt GIS-kort og er at finna á heimsíðu kommunurnar.
Sí Almenna ásetingartekstin fyri aðrar ásetingar t.d. almennar ásetingar, vegbreidd, útstykking o.a.

	Byggilinja til mark	~~*Sambært kortskjali 1, annars í minsta lagi 2,50 m. (Ásetingarnar á kortinum skulu takast framum tekstin, sum bert skal brúkast, í teimum førum, har upplýsingarnar íkki eru at finna á kortinum)*~~ *Sambært Yvirlitskort hjá Klaksvíkar kommunu, annars í minsta lagi 2,50 m* *Bygging skal ikki verða sett nærri bryggjutromunum enn 10 m, annars sambært meting frá byggivaldinum*
	Byggilinja til veg	*Sambært kortskjali 1, annars í minsta lagi 3,0 m frá býlingavegi, og 5,0 m frá ferðsluvegi .* *(Ásetingarnar á kortinum skulu takast framum tekstin, sum bert skal brúkast, í teimum førum, har upplýsingarnar íkki eru at finna á kortinum* *Sambært almenna ásetingartekstinum fyri Klaksvíkar kommunu og vegleiðandi byggilinjur á Yvirlitskort hjá Klaksvíkar kommunu*
~~*Fríøkir*~~	~~Fríøki~~ ~~(í minsta lagi)~~	~~50% av samlaða økinum~~
Ferðsla og parkering	Vegur	*Yvirlitskort hjá Klaksvíkar kommunu*
	Parkeringskrav	*Víst verður til eina og hvørja tíð galdandi bygningskunngerð*

Yvirlitskort hjá Klaksvíkar kommunu er talgilt GIS-kort og er at finna á heimsíðu kommunurnar.
Sí Almenna ásetingartekstin fyri aðrar ásetingar t.d. almennar ásetingar, vegbreidd, útstykking o.a.

Vinnuøki		
Øki nr. og stað	B8 Havnaøki uttanfyri Norðborg	
Slag av virksemi	~~Umhvørvistyngjandi~~	~~Nei~~
	~~Ikki umhvørvistyngjandi~~	~~Nei~~
	Vinna	Vinnuvirki, handverk, smiðjur, goymslur og tílíkt og til tænastuvirksemi, ið hevur samband við hesi. Undirvísingarvirksemi
	Umhvørvisflokking	1-4
byggingin	Grundøkjavídd (í minsta lagi)	1000 m^2
	Ábygging (í mesta lagi)	50% av tí samlaða økinum
	Bygningshædd í mun frá bryggjukanti (í mesta lagi)	13 m

Yvirlitskort hjá Klaksvíkar kommunu er talgilt GIS-kort og er at finna á heimsíðu kommunurnar.
Sí Almenna ásetingartekstin fyri aðrar ásetingar t.d. almennar ásetingar, vegbreidd, útstykking o.a.

	Byggilinja til mark	~~*Sambært kortskjali 1, annars í minsta lagi 2,50 m. (Ásetingarnar á kortinum skulu takast framum tekstin, sum bert skal brúkast, í teimum førum, har upplýsingarnar íkki eru at finna á kortinum)*~~ *Sambært Yvirlitskort hjá Klaksvíkar kommunu, annars í minsta lagi 2,50 m* *Bygging skal ikki verða sett nærri bryggjutromunum enn 10 m, annars sambært meting frá byggivaldinum*
	Byggilinja til veg	~~*Sambært kortskjali 1, annars í minsta lagi 3,0 m frá býlingavegi, og 5,0 m frá ferðsluvegi . (Ásetingarnar á kortinum skulu takast framum tekstin, sum bert skal brúkast, í teimum førum, har upplýsingarnar íkki eru at finna á kortinum*~~ *Sambært almenna ásetingartekstinum fyri Klaksvíkar kommunu og vegleiðandi byggilinjur á Yvirlitskort hjá Klaksvíkar kommunu*
~~*Fríøkir*~~	~~Fríøki (í minsta lagi)~~	
Ferðsla og parkering	Vegir	*Yvirlitskort hjá Klaksvíkar kommunu*
	Parkeringskrav	~~Í minsta lagi 1 bilstøðil pr. 40 m^2 ábygd grundvídd, annars sambært meting frá byggivaldinum alt eftir hvat slag av virksemi talan er um~~ *Víst verður til eina og hvørja tíð galdandi bygningskunngerð*

Yvirlitskort hjá Klaksvíkar kommunu er talgilt GIS-kort og er at finna á heimsíðu kommunurnar.
Sí Almenna ásetingartekstin fyri aðrar ásetingar t.d. almennar ásetingar, vegbreidd, útstykking o.a.

Vinnuøki		
Øki nr. og stað	B12 Á Bumshamri	
Slag av virksemi	~~Umhvørvistyngjandi~~	~~ja~~
	~~Ikki umhvørvistyngjandi~~	~~Ja~~
	Vinna	Vinnuvirki, handverk, smiðjur, goymslur og tílíkt og til tænastuvirksemi, ið hevur samband við hesi.
	Umhvørvisflokking	1-4
byggingin	Grundøkjavídd (í minsta lagi)	500m^2
	Ábygging (í mesta lagi)	40%
	Bygningshædd í mun til miðaljørðildi (í mesta lagi)	13 m vestanfyri vegin 8,5 eystanfyri vegin
	Byggilinja til mark	~~*Sambært kortskjali 1, annars í minsta lagi 2,50 m.* *(Ásetingarnar á kortinum skulu takast framum tekstin, sum bert skal brúkast, í teimum førum, har upplýsingarnar ikki eru at finna á kortinum)*~~ *Sambært Yvirlitskort hjá Klaksvíkar kommunu, annars í minsta lagi 2,50 m.*

Yvirlitskort hjá Klaksvíkar kommunu er talgilt GIS-kort og er at finna á heimsíðu kommunurnar.
Sí Almenna ásetingartekstin fyri aðrar ásetingar t.d. almennar ásetingar, vegbreidd, útstykking o.a.

	Byggilinja til veg	*Sambært kortskjali 1, annars í minsta lagi 3,0 m frá býlingavegi, og 5,0 m frá ferðsluvegi .* *(Ásetingarnar á kortinum skulu takast framum tekstin, sum bert skal brúkast, í teimum førum, har upplýsingarnar íkki eru at finna á kortinum* *Sambært almenna ásetingartekstinum fyri Klaksvíkar kommunu og vegleiðandi byggilinjur á Yvirlitskort hjá Klaksvíkar kommunu*
~~*Fríøkir*~~	~~Fríøki~~ ~~(í minsta lagi)~~	
Ferðsla og parkering	Vegir	*Yvirlitskort hjá Klaksvíkar kommunu*
	Parkeringskrav	*Víst verður til eina og hvørja tíð galdandi bygningskunngerð*

Yvirlitskort hjá Klaksvíkar kommunu er talgilt GIS-kort og er at finna á heimsíðu kommunurnar.
Sí Almenna ásetingartekstin fyri aðrar ásetingar t.d. almennar ásetingar, vegbreidd, útstykking o.a.

Vinnuøki ***> Fríøki/ Mentan***		
Øki nr. og stað	B13 Bumshamar, ~~Grótbrotið~~	
Slag av virksemi	~~Umhvørvistyngjandi~~	~~Nei~~
	~~Ikki umhvørvistyngjandi~~	~~Ja~~
	Vinna	Mold- og eyrgoymsla – Fult uppfylt Framtíðarnýtsla má kannast nærri
	Umhvørvisflokking	-
Byggingin	Grundøkjavídd (í minsta lagi)	-
	Ábygging (í mesta lagi)	Eingin bygging ~~20% fyri tað samlaða øki~~
	Bygningshædd í mun (í mesta lagi)	~~Við tað at talan er um grótbrot, skal mønan vera í minsta lagi 5 m undir miðaljørðildi~~
	Byggilinja til mark	~~*Sambært kortskjali 1, annars í minsta lagi 2,50 m. (Ásetingarnar á kortinum skulu takast framum tekstin, sum bert skal brúkast, í teimum førum, har upplýsingarnar íkki eru at finna á kortinum)*~~ *Sambært Yvirlitskort hjá Klaksvíkar kommunu, annars í minsta lagi 2,50 m*

Yvirlitskort hjá Klaksvíkar kommunu er talgilt GIS-kort og er at finna á heimsíðu kommunurnar.
Sí Almenna ásetingartekstin fyri aðrar ásetingar t.d. almennar ásetingar, vegbreidd, útstykking o.a.

	Byggilinja til veg	~~Sambært kortskjali 1, annars í minsta lagi 3,0 m frá býlingavegi, og 5,0 m frá ferðsluvegi .~~ ~~(Ásetingarnar á kortinum skulu takast framum tekstin, sum bert skal brúkast, í teimum førum, har upplýsingarnar íkki eru at finna á kortinum~~ Sambært almenna ásetingartekstinum fyri Klaksvíkar kommunu og vegleiðandi byggilinjur á Yvirlitskort hjá Klaksvíkar kommunu
~~Fríøkir~~	~~Fríøki (í minsta lagi)~~	
Ferðsla og parkering	Vegir	Yvirlitskort hjá Klaksvíkar kommunu
	Parkeringskrav	~~Í minsta lagi 1 bilstøðil pr. 40 m² ábygd grundvídd, annars sambært meting frá byggivaldinum alt eftir hvat slag av virksemi talan er um~~ Víst verður til eina og hvørja tíð galdandi bygningskunngerð

Yvirlitskort hjá Klaksvíkar kommunu er talgilt GIS-kort og er at finna á heimsíðu kommunurnar.
Sí Almenna ásetingartekstin fyri aðrar ásetingar t.d. almennar ásetingar, vegbreidd, útstykking o.a.

Vinnuøki ***(Ídnaðar-, ali-góðs-,olju- og ferðafólkaøki)***		
Øki nr. og stað	B14 Ánir *Á bláttskraveraða økinum millum landsvegin og sjóvarmálan (matr.nr.8a,9,26a,7,54a og 51) er hetta galdandi:* *Áðrenn grivið verður í lendið millum sjóvarmálan og landsvegin skal fornminnisrannsøkn verða gjørd í økinum til tess at tryggja at fornminnir ikki fara fyri skeyti. [*Flutt]*	
Slag av virksemi	~~Umhvørvistyngjandi~~	~~ja~~
	~~Ikki umhvørvistyngjandi~~	~~ja~~
	Vinna	*Vinnuvirkir og havnarakstur, skrivstovur og goymslur í samband við skipaferðslu og vøruflutning og tílíkt og til tænastuvirksemi, ið hevur samband við hesi.*
	Umhvørvisflokking	1-4
Byggingin	Grundøkjavídd (í minsta lagi)	1000m^2
	Ábygging (í mesta lagi)	50% av samlaða økinum
	Bygningshædd í mun til bryggjuhædd (í mesta lagi)	15
	Byggilinja til mark	*~~Sambært kortskjali 1, annars í minsta lagi 2,50 m. (Ásetingarnar á kortinum skulu takast framum tekstin, sum bert skal brúkast, í teimum førum, har upplýsingarnar íkki eru at finna á kortinum)~~* *Sambært Yvirlitskort hjá Klaksvíkar kommunu, annars í minsta lagi 2,50 m.*
	Byggilinja til kaikant	*35 m*
	Byggilinja til veg	*~~Sambært kortskjali 1, annars í minsta lagi 3,0 m frá býlingavegi, og 5,0 m frá ferðsluvegi . (Ásetingarnar á kortinum skulu takast framum tekstin, sum bert skal brúkast, í teimum førum, har upplýsingarnar íkki eru at finna á kortinum~~*

Yvirlitskort hjá Klaksvíkar kommunu er talgilt GIS-kort og er at finna á heimsíðu kommunurnar.
Sí Almenna ásetingartekstin fyri aðrar ásetingar t.d. almennar ásetingar, vegbreidd, útstykking o.a.

		Sambært almenna ásetingartekstinum fyri Klaksvíkar kommunu og vegleiðandi byggilinjur á Yvirlitskort hjá Klaksvíkar kommunu
~~*Fríøkir*~~	~~Fríøki~~ ~~(í minsta lagi)~~	~~-~~
Ferðsla og parkering	Vegir	*Yvirlitskort hjá Klaksvíkar kommunu*
	Parkeringskrav	~~Í minsta lagi 1 bilstøðil pr. 40 m² ábygd grundvídd, annars sambært meting frá byggivaldinum alt eftir hvat slag av virksemi talan er um~~ *Sambært Yvirlitskort hjá Klaksvíkar kommunu, annars í minsta lagi 2,50 m*
Annað	Fornfrøði	**Á bláttskraveraða økinum millum landsvegin og sjóvarmálan (matr.nr.8a,9,26a,7,54a og 51) er hetta galdandi: Áðrenn grivið verður í lendið millum sjóvarmálan og landsvegin skal fornminnisrannsøkn verða gjørd í økinum til tess at tryggja at fornminnir ikki fara fyri skeyti.*

Yvirlitskort hjá Klaksvíkar kommunu er talgilt GIS-kort og er at finna á heimsíðu kommunurnar.
Sí Almenna ásetingartekstin fyri aðrar ásetingar t.d. almennar ásetingar, vegbreidd, útstykking o.a.

Vinnu- og mentunnar-øki	 	
Øki nr. og stað	B15 Árnafjørður	
Slag av virksemi	~~Umhvørvistyngjandi~~	~~Nei~~
	~~Ikki umhvørvistyngjandi~~	~~ja~~
	Vinna	Vinnu- og handverkvirkir, smiðjur, goymslur og tílíkt og til tænastuvirksemi, ið hevur samband við hesi. Smábátahavn og fiskiskap- og tænastuvirksemi, ið hevur samband við hesi
	Umhvørvisflokking	1-4
byggingin	Grundøkjavídd (í minsta lagi)	400
	Ábygging (í mesta lagi)	50% av tí samlaða økinum
	Bygningshædd í mun til miðaljørðildi (í mesta lagi)	11 m
	Byggilinja til mark	~~*Sambært kortskjali 1, annars í minsta lagi 2,50 m. (Ásetingarnar á kortinum skulu takast framum tekstin, sum bert skal brúkast, í teimum førum, har upplýsingarnar íkki eru at finna á kortinum)*~~ *Sambært Yvirlitskort hjá Klaksvíkar kommunu, annars í minsta lagi 2,50 m.*

Yvirlitskort hjá Klaksvíkar kommunu er talgilt GIS-kort og er at finna á heimsíðu kommunurnar.
Sí Almenna ásetingartekstin fyri aðrar ásetingar t.d. almennar ásetingar, vegbreidd, útstykking o.a.

	Byggilinja til veg	~~*Sambært kortskjali 1, annars í minsta lagi 3,0 m frá býlingavegi, og 5,0 m frá ferðsluvegi .*~~ ~~*(Ásetingarnar á kortinum skulu takast framum tekstin, sum bert skal brúkast, í teimum førum, har upplýsingarnar íkki eru at finna á kortinum*~~ *Sambært almenna ásetingartekstinum fyri Klaksvíkar kommunu og vegleiðandi byggilinjur á Yvirlitskort hjá Klaksvíkar kommunu*
~~*Fríøkir*~~	~~Fríøki~~ ~~(í minsta lagi)~~	
Ferðsla og parkering	Vegir	*Yvirlitskort hjá Klaksvíkar kommunu*
	Parkeringskrav	~~Í minsta lagi 1 bilstøðil pr. 40 m² ábygd grundvídd, annars sambært meting frá byggivaldinum alt eftir hvat slag av virksemi talan er um~~ *Víst verður til eina og hvørja tíð galdandi bygningskunngerð*

Yvirlitskort hjá Klaksvíkar kommunu er talgilt GIS-kort og er at finna á heimsíðu kommunurnar.
Sí Almenna ásetingartekstin fyri aðrar ásetingar t.d. almennar ásetingar, vegbreidd, útstykking o.a.

Vinnuøki	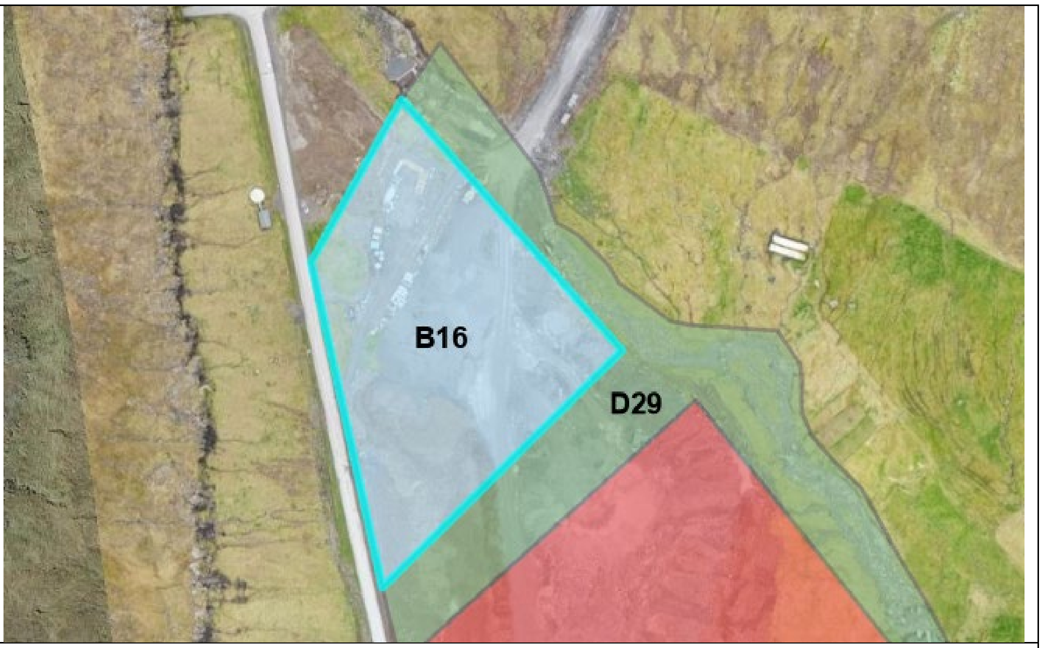	
Øki nr. og stað	B16 Árnafjørður	
Slag av virksemi	~~Umhvørvistyngjandi~~	~~nei~~
	~~Ikki umhvørvistyngjandi~~	~~ja~~
	Vinna	Vinnuvirki, handverk, smiðjur, goymslur og tílíkt og til tænastuvirksemi, ið hevur samband við hesi.
	Umhvørvisflokking	1-3
byggingin	Grundøkjavídd (í minsta lagi)	$700 m^2$
	Ábygging (í mesta lagi)	50%
	Bygningshædd í mun til miðaljørðildi (í mesta lagi)	11
	Byggilinja til mark	~~*Sambært kortskjali 1, annars í minsta lagi 2,50 m. (Ásetingarnar á kortinum skulu takast framum tekstin, sum bert skal brúkast, í teimum førum, har upplýsingarnar ikki eru at finna á kortinum)*~~ *Sambært Yvirlitskort hjá Klaksvíkar kommunu, annars í minsta lagi 2,50 m.*

Yvirlitskort hjá Klaksvíkar kommunu er talgilt GIS-kort og er at finna á heimsíðu kommunurnar.
Sí Almenna ásetingartekstin fyri aðrar ásetingar t.d. almennar ásetingar, vegbreidd, útstykking o.a.

	Byggilinja til veg	~~*Sambært kortskjali 1, annars í minsta lagi 3,0 m frá býlingavegi, og 5,0 m frá ferðsluvegi .*~~ ~~*(Ásetingarnar á kortinum skulu takast framum tekstin, sum bert skal brúkast, í teimum førum, har upplýsingarnar íkki eru at finna á kortinum*~~ *Sambært almenna ásetingartekstinum fyri Klaksvíkar kommunu og vegleiðandi byggilinjur á Yvirlitskort hjá Klaksvíkar kommunu*
~~*Fríøkir*~~	~~Fríøki~~ ~~(í minsta lagi)~~	
Ferðsla og parkering	Vegir	*Yvirlitskort hjá Klaksvíkar kommunu*
	Parkeringskrav	~~Í minsta lagi 1 bilstøðil pr. 40 m^2 ábygd grundvídd, annars sambært meting frá byggivaldinum alt eftir hvat slag av virksemi talan er um~~ *Víst verður til eina og hvørja tíð galdandi bygningskunngerð*

Yvirlitskort hjá Klaksvíkar kommunu er talgilt GIS-kort og er at finna á heimsíðu kommunurnar.
Sí Almenna ásetingartekstin fyri aðrar ásetingar t.d. almennar ásetingar, vegbreidd, útstykking o.a.

Vinnuøki		
Øki nr. og stað	B17 Strond, El-verkið	
Slag av virksemi	~~Umhvørvistyngjandi~~	~~Ja~~
	~~Ikki umhvørvistyngjandi~~	~~ja~~
	Vinnubygningar	El-verk, vaktarhús, smiðjur, goymslur o.tíl. til tænastuvirksemi, ið hevur samband við verkið.
	Umhvørvisflokking	1-7
Byggingin	Grundøkjavídd (í minsta lagi)	1000m2
	Ábygging (í mesta lagi)	50%
	Bygningshædd í mun til miðaljørðildi (í mesta lagi)	16 m fyri virkisbygningar 8,5 fyri íbúðarhús í samband við virkið. *Verða hús bygd við einvegis takhalli, skal halliðin verða í minstalagi 10 gr.*
	Byggilinja til mark	*~~Sambært kortskjali 1, annars í minsta lagi 2,50 m.~~ ~~(Ásetingarnar á kortinum skulu takast framum tekstin, sum bert skal brúkast, í teimum førum, har upplýsingarnar ikki eru at finna á kortinum)~~* *Sambært Yvirlitskort hjá Klaksvíkar kommunu, annars í minsta lagi 2,50 m*

Yvirlitskort hjá Klaksvíkar kommunu er talgilt GIS-kort og er at finna á heimsíðu kommunurnar.
Sí Almenna ásetingartekstin fyri aðrar ásetingar t.d. almennar ásetingar, vegbreidd, útstykking o.a.

	Byggilinja til veg	~~*Sambært kortskjali 1, annars í minsta lagi 3,0 m frá býlingavegi, og 5,0 m frá ferðsluvegi .*~~ ~~*(Ásetingarnar á kortinum skulu takast framum tekstin, sum bert skal brúkast, í teimum førum, har upplýsingarnar íkki eru at finna á kortinum*~~ *Sambært almenna ásetingartekstinum fyri Klaksvíkar kommunu og vegleiðandi byggilinjur á Yvirlitskort hjá Klaksvíkar kommunu og samsvarandi krøvum til bygging framvið landsveg (Landverk)*
~~*Fríøkir*~~	~~Fríøki~~ ~~(í minsta lagi)~~	
Ferðsla og parkering	Vegir	*Yvirlitskort hjá Klaksvíkar kommunu*
	Parkeringskrav	~~Í minsta lagi 1 bilstøðil pr. 40 m² ábygd grundvídd, annars sambært meting frá byggivaldinum alt eftir hvat slag av virksemi talan er um~~ *Víst verður til eina og hvørja tíð galdandi bygningskunngerð*

Yvirlitskort hjá Klaksvíkar kommunu er talgilt GIS-kort og er at finna á heimsíðu kommunurnar.
Sí Almenna ásetingartekstin fyri aðrar ásetingar t.d. almennar ásetingar, vegbreidd, útstykking o.a.

Vinnuøki		
Øki nr. og stað	B18 Strond – sunnanfyri byrgingina	
Slag av virksemi	~~Umhvørvistyngjandi~~	~~Ja~~
	~~Ikki umhvørvistyngjandi~~	~~Ja~~
	Vinnubygningar	Vinnuvirkið, smiðjur, goymslur o.tíl ísb. við aling
	Umhvørvisflokking	2-6
byggingin	Grundøkjavídd (í minsta lagi)	1000m^2
	Ábygging (í mesta lagi)	50%
	Bygningshædd í mun til miðaljørðildi (í mesta lagi)	11 m
	Byggilinja til mark	~~*Sambært kortskjali 1, annars í minsta lagi 2,50 m. (Ásetingarnar á kortinum skulu takast framum tekstin, sum bert skal brúkast, í teimum førum, har upplýsingarnar ikki eru at finna á kortinum)*~~ *Sambært Yvirlitskort hjá Klaksvíkar kommunu, annars í minsta lagi 2,50 m* *Bygging skal ikki verða sett nærri bryggjutromunum enn 10 m*

Yvirlitskort hjá Klaksvíkar kommunu er talgilt GIS-kort og er at finna á heimsíðu kommunurnar.
Sí Almenna ásetingartekstin fyri aðrar ásetingar t.d. almennar ásetingar, vegbreidd, útstykking o.a.

	Byggilinja til veg	~~*Sambært kortskjali 1, sambært krøvum framvið*~~ *Sambært almenna ásetingartekstinum fyri Klaksvíkar kommunu og vegleiðandi byggilinjur á Yvirlitskort hjá Klaksvíkar kommunu, og samsvarandi krøvum til bygging framvið landsveg (Landverk)*
Fríøkir	Fríøki (í minsta lagi)	
Ferðsla og parkering	Vegir	*Yvirlitskort hjá Klaksvíkar kommunu*
	Parkeringskrav	~~1 bilstøðil pr. 40 m² ábygd grundvídd~~ *Víst verður til eina og hvørja tíð galdandi bygningskunngerð*

Yvirlitskort hjá Klaksvíkar kommunu er talgilt GIS-kort og er at finna á heimsíðu kommunurnar.
Sí Almenna ásetingartekstin fyri aðrar ásetingar t.d. almennar ásetingar, vegbreidd, útstykking o.a.

Vinnuøki		
Øki nr. og stað	B19 Strond, á Malinum ~~Grótbrotið~~	
Slag av virksemi	~~Umhvørvistyngjandi~~	~~Ja~~
	~~Ikki umhvørvistyngjandi~~	~~ja~~
	Vinna	Vinnuvirkið, smiðjur, goymslur o.tíl ísb. við smoltstøð/aling
	Umhvørvisflokking	2-5
byggingin	Grundøkjavídd (í minsta lagi)	1000m2
	Ábygging (í mesta lagi)	50%
	Bygningshædd í mun til miðaljørðildi (í mesta lagi)	17 m
	Byggilinja til mark	~~*Sambært kortskjali 1, annars í minsta lagi 2,50 m. (Ásetingarnar á kortinum skulu takast framum tekstin, sum bert skal brúkast, í teimum førum, har upplýsingarnar íkki eru at finna á kortinum)*~~ *Sambært Yvirlitskort hjá Klaksvíkar kommunu, annars í minsta lagi 2,50 m Bygging skal ikki verða sett nærri bryggjutromunum enn 10 m*

Yvirlitskort hjá Klaksvíkar kommunu er talgilt GIS-kort og er at finna á heimsíðu kommunurnar.
Sí Almenna ásetingartekstin fyri aðrar ásetingar t.d. almennar ásetingar, vegbreidd, útstykking o.a.

	Byggilinja til veg	~~*Sambært kortskjali 1, annars í minsta lagi 3,0 m frá býlingavegi, og 5,0 m frá ferðsluvegi .*~~ ~~*(Ásetingarnar á kortinum skulu takast framum tekstin, sum bert skal brúkast, í teimum førum, har upplýsingarnar íkki eru at finna á kortinum*~~ *Sambært almenna ásetingartekstinum fyri Klaksvíkar kommunu og vegleiðandi byggilinjur á Yvirlitskort hjá Klaksvíkar kommunu, og samsvarandi krøvum til bygging framvið landsveg (Landverk)*
~~*Fríøkir*~~	~~Fríøki~~ ~~(í minsta lagi)~~	
Ferðsla og parkering	Vegir	*Yvirlitskort hjá Klaksvíkar kommunu*
	Parkeringskrav	~~Í minsta lagi 1 bilstøðil pr. 40 m^2 ábygd grundvídd, annars sambært meting frá byggivaldinum alt eftir hvat slag av virksemi talan er um~~ *Víst verður til eina og hvørja tíð galdandi bygningskunngerð*

Yvirlitskort hjá Klaksvíkar kommunu er talgilt GIS-kort og er at finna á heimsíðu kommunurnar.
Sí Almenna ásetingartekstin fyri aðrar ásetingar t.d. almennar ásetingar, vegbreidd, útstykking o.a.

<table>
<tr><td>Vinnuøki</td><td colspan="2">
</td></tr>
<tr><td>Øki nr. og stað</td><td colspan="2">B20
Mikladalur</td></tr>
<tr><td rowspan="4">Slag av virksemi</td><td>~~Umhvørvistyngjandi~~</td><td>~~nei~~</td></tr>
<tr><td>~~Ikki umhvørvistyngjandi~~</td><td>~~ja~~</td></tr>
<tr><td>Vinna</td><td>Vinnu- og handverkvirki, smiðjur, goymslur og tílíkt og til tænastuvirksemi, ið hevur samband við hesi.</td></tr>
<tr><td>Umhvørvisflokking</td><td>1-3</td></tr>
<tr><td rowspan="4">byggingin</td><td>Grundøkjavídd (í minsta lagi)</td><td>300 m^2</td></tr>
<tr><td>Ábygging (í mesta lagi)</td><td>20%</td></tr>
<tr><td>Bygningshædd í mun til miðaljørðildi (í mesta lagi)</td><td>8,5 m</td></tr>
<tr><td>Byggilinja til mark</td><td>~~Sambært kortskjali 1, annars í minsta lagi 2,50 m. (Ásetingarnar á kortinum skulu takast framum tekstin, sum bert skal brúkast, í teimum førum, har upplýsingarnar ikki eru at finna á kortinum)~~

Sambært Yvirlitskort hjá Klaksvíkar kommunu, annars í minsta lagi 2,50 m.</td></tr>
</table>

Yvirlitskort hjá Klaksvíkar kommunu er talgilt GIS-kort og er at finna á heimsíðu kommunurnar.
Sí Almenna ásetingartekstin fyri aðrar ásetingar t.d. almennar ásetingar, vegbreidd, útstykking o.a.

	Byggilinja til veg	~~*Sambært kortskjali 1, annars í minsta lagi 3,0 m frá býlingavegi, og 5,0 m frá ferðsluvegi .*~~ ~~*(Ásetingarnar á kortinum skulu takast framum tekstin, sum bert skal brúkast, í teimum førum, har upplýsingarnar íkki eru at finna á kortinum*~~ *Sambært almenna ásetingartekstinum fyri Klaksvíkar kommunu og vegleiðandi byggilinjur á Yvirlitskort hjá Klaksvíkar kommunu, og samsvarandi krøvum til bygging framvið landsveg (Landverk)*
~~*Fríøkir*~~	~~Fríøki~~ ~~(í minsta lagi)~~	
Ferðsla og parkering	Vegir	*Yvirlitskort hjá Klaksvíkar kommunu*
	Parkeringskrav	~~Í minsta lagi 1 bilstøðil pr. 40 m^2 ábygd grundvídd, annars sambært meting frá byggivaldinum alt eftir hvat slag av virksemi talan er um~~ *Víst verður til eina og hvørja tíð galdandi bygningskunngerð*

Yvirlitskort hjá Klaksvíkar kommunu er talgilt GIS-kort og er at finna á heimsíðu kommunurnar.
Sí Almenna ásetingartekstin fyri aðrar ásetingar t.d. almennar ásetingar, vegbreidd, útstykking o.a.

<table>
<tr><td rowspan="1">Vinnuøki</td><td colspan="2">
</td></tr>
<tr><td>Øki nr. og stað</td><td colspan="2">B27
Vatnbrúnnar á Fossum</td></tr>
<tr><td rowspan="4">Slag av virksemi</td><td>~~Umhvørvistyngjandi~~</td><td>~~Nei~~</td></tr>
<tr><td>~~Ikki umhvørvistyngjandi~~</td><td>~~Ja~~</td></tr>
<tr><td>Vinnubygningar</td><td>Vinnuvirkið, smiðjur, goymslur o.tíl ísb. við vatnútbúna og kommunala akting</td></tr>
<tr><td>Umhvørvisflokking</td><td>2</td></tr>
<tr><td rowspan="4">Byggingin</td><td>Grundøkjavídd (í minsta lagi)</td><td>500 m^2</td></tr>
<tr><td>Ábygging (í mesta lagi)</td><td>Byggjast skal bert í samband við vatnútbúna og kommunala akting</td></tr>
<tr><td>Bygningshædd í mun til miðaljørðildi (í mesta lagi)</td><td>Bygningar: 6,5 m</td></tr>
<tr><td>Byggilinja til mark</td><td>~~Sambært kortskjali 1, annars í minsta lagi 2,50 m. (Ásetingarnar á kortinum skulu takast framum tekstin, sum bert skal brúkast, í teimum førum, har upplýsingarnar ikki eru at finna á kortinum)~~

Sambært Yvirlitskort hjá Klaksvíkar kommunu, annars í minsta lagi 2,50 m.</td></tr>
</table>

Yvirlitskort hjá Klaksvíkar kommunu er talgilt GIS-kort og er at finna á heimsíðu kommunurnar.
Sí Almenna ásetingartekstin fyri aðrar ásetingar t.d. almennar ásetingar, vegbreidd, útstykking o.a.

	Byggilinja til veg	~~*Sambært kortskjali 1, annars í minsta lagi 3,0 m frá býlingavegi, og 5,0 m frá ferðsluvegi .*~~ ~~*(Ásetingarnar á kortinum skulu takast framum tekstin, sum bert skal brúkast, í teimum førum, har upplýsingarnar íkki eru at finna á kortinum*~~ *Sambært almenna ásetingartekstinum fyri Klaksvíkar kommunu og vegleiðandi byggilinjur á Yvirlitskort hjá Klaksvíkar kommunu*
~~*Fríøkir*~~	~~Fríøki (í minsta lagi)~~	~~-~~
Ferðsla og parkering	Vegir	*Yvirlitskort hjá Klaksvíkar kommunu*
	Parkeringskrav	Víst verður til eina og hvørja tíð galdandi bygningskunngerð. Annars sambært meting frá byggivaldinum alt eftir hvat slag av virksemi talan er um

Yvirlitskort hjá Klaksvíkar kommunu er talgilt GIS-kort og er at finna á heimsíðu kommunurnar.
Sí Almenna ásetingartekstin fyri aðrar ásetingar t.d. almennar ásetingar, vegbreidd, útstykking o.a.