Broytt sambært góðkenning dagf. 12. okt. 2023

Blandað íbúðar- og vinnuenda mál	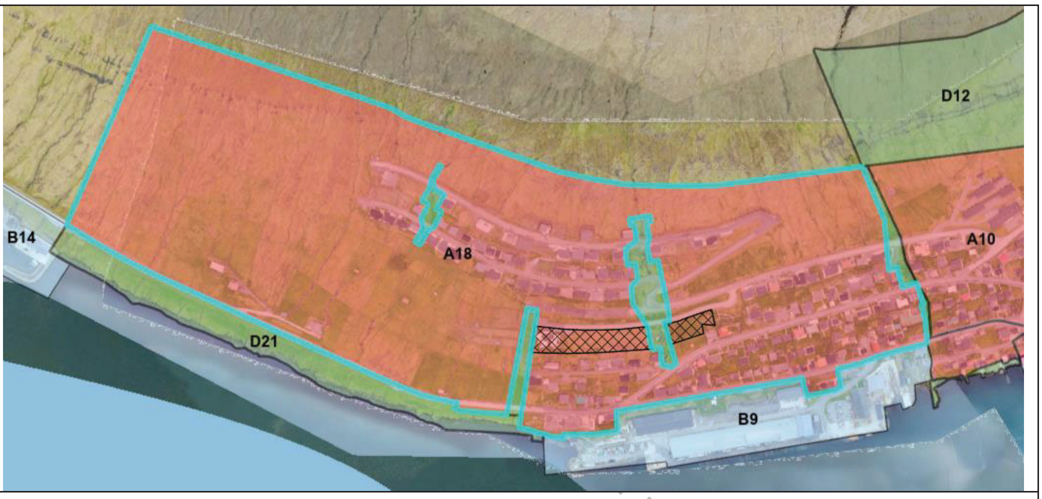	
økið: nr og stað	A18	
á økinum kann byggjast	vanlig sethús	*Ja*
	samanbygd lág bygging	*Ja*
	høg bygging – (blokkar)	*Nei* *tó vestanfyri vegin Oman Valrætt: ja í samband við íbúðarbygging* (avmarkaða økið tætt *skraverað við reyðum á kortinum - nærri lýst sum matr.nr.1005h, 1005i, 1005k, 1005l, 1005m,1005n,1035d, 1008, part av 1005a og part av 1035a)*
	vinnubygningar	*ja, smáídna, skrivstovu, stovnar- handils- og tænastuvirksemi, í tann mun byggingin og nýtslan ikki lýtir dámin av bústaðaøki*
Byggingin	Grundøkjavídd (í minsta lagi)	*300 m² fyri vanlig sethús og 150 m² fyri samanbygd hús og íbúðir*
	Ábygging í % (í mesta lagi)	*35%*
	Tal av hæddum (í mesta lagi)	*3* *Íbúðarbygging vestanfyri vegin Oman Valrætt tó: 4* (avmarkaða økið tætt skraverað við reyðum á *kortinum – nærri lýst sum matr.nr.1005h,1005i, 1005k, 1005l, 1005m,1005n,1035d, 1008, part av 1005a og part av 1035a)*

Galdandi

	Bygningshædd í mun til miðaljørðildi (í mesta lagi)	*Vanlig sethús: 5 m til yvirgrind og 8,5 m til mønu .* *Niðanfyri veg skal tó onki punkt á húsinum vera hægri enn 5,30 metrar omanfyri lidna veghædd. - Stovugólvið má í mesta lagi liggja 30 cm omanfyri lidna veghædd* *Íbúðarbygging vestanfyri vegin Oman Valrætt tó: 11m mált frá veghædd*
	Byggilinja til mark	*Sambært kortskjali 1, annars í minsta lagi 2,50 m. (Ásetingarnar á kortinum skulu takast framum tekstin, sum bert skal brúkast, í teimum førum, har upplýsingarnar íkki eru at finna á kortinum)*
	Byggilinja til veg	*Sambært kortskjali 1, annars í minsta lagi 3,0 m frá býlingavegi, og 5,0 m frá ferðsluvegi . (Ásetingarnar á kortinum skulu takast framum tekstin, sum bert skal brúkast, í teimum førum, har upplýsingarnar íkki eru at finna á kortinum*
Fríøki	Fríøkir (minimum)	-
	Parkeringskrav á egnum øki	*2 p-pláss pr. grundøki. Bilhús verður roknað sum eitt p.pláss. Á hvørjum grundøki skal kunna ávísast pláss til bilhús*

Galdandi

Broytt økismark sambært fráboðari góðkenning 9. juni 2022

Vinnuøki		
Øki nr. og stað	B9 Á Kósini	
Slag av virksemi	Umhvørvistyngjandi	Nei, við undantak av virkseminum hjá Skipasmiðjunum
	Ikki umhvørvistyngjandi	ja
byggingin	Grundøkjavídd (í minsta lagi)	700 m^2
	Ábygging (í mesta lagi)	60% fyri tað samlaða øki
	Bygningshædd í mun til bryggjuhædd (í mesta lagi)	13 m
	Byggilinja til mark	*Sambært kortskjali 1, annars í minsta lagi 2,50 m. (Ásetingarnar á kortinum skulu takast framum tekstin, sum bert skal brúkast, í teimum førum, har upplýsingarnar íkki eru at finna á kortinum)*
	Byggilinja til veg	*Sambært kortskjali 1, annars í minsta lagi 3,0 m frá býlingavegi, og 5,0 m frá ferðsluvegi . (Ásetingarnar á kortinum skulu takast framum tekstin, sum bert skal brúkast, í teimum førum, har upplýsingarnar íkki eru at finna á kortinum*
Fríøkir	Fríøki (í minsta lagi)	
Ferðsla og parkering	Parkeringskrav	Í minsta lagi 1 bilstøðil pr. 40 m^2 ábygd grundvídd, annars sambært meting frá byggivaldinum alt eftir hvat slag av virksemi talan er um

Galdandi